

Happy Halloween!

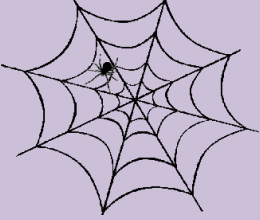

HALLOWEEN

Concurso de chapéus de Bruxa

Regulamento



1. Objetivos

A realização deste concurso tem como objetivos:

- dinamizar o convívio entre a comunidade escolar;
- proporcionar atividades lúdicas;
- incentivar a participação, a criatividade e a imaginação;
- sensibilizar os alunos para as tradições culturais do Reino Unido e dos Estados Unidos da América.

2. Datas e local de realização

O concurso de chapéus do Halloween realiza-se no dia **31 de outubro**:

- **Até ao dia 24 de outubro** – Período de inscrição junto da professora de Inglês da turma;
- **Dia 31 de outubro** – Entrega dos chapéus, na biblioteca da escola durante a manhã (**até às 12:30**);
- **De 31 de outubro a 8 de novembro** – Exposição dos chapéus na biblioteca da Escola;
- **Dia 31 de outubro** – Votação dos 3 melhores chapéus por júri a designar
- **Dia 10 de novembro** – afixação dos nomes dos 3 alunos com chapéus vencedores
- **Dia 10 de novembro** – entrega dos prémios aos alunos vencedores, no intervalo das 10:10, na biblioteca da escola.

3. Inscrições

A inscrição é realizada junto da professora de Inglês da turma.

4. Critérios para a conceção dos chapéus e apresentação

O chapéu:

- deve evidenciar criatividade e originalidade;
- deve ser elaborado/decorado com motivos, desenhos, imagens alusivas à festividade em questão;
- deve estar **devidamente identificado** (**nome, número e turma**).

5. Prémios

Irão ser atribuídos prémios aos vencedores dos três chapéus que obtiverem maior votação. Todos os participantes no concurso receberão um diploma de participação.

O grupo de inglês

